

Managementsystem Klauengesundheit

Für die effiziente Datenerfassung und –auswertung der Klauengesundheit steht gemäß den speziellen Bedürfnissen der Klauenpfleger eine mobile und eine stationäre Projektlösung zur Verfügung.



Die mobile Lösung mit **Klaue mobil** ermöglicht eine kostengünstige Datenerfassung und Auswertung mit dem Palm sowie auch anderen PDA (Personal Digital Assistant).

Bei der stationären Lösung **Klaue stationär** ist ein Touch-Pad-PC (Personalcomputer mit berührungsempfindlicher Bildschirmoberfläche) am Klauenpflegegerät angebracht. Dieser ermöglicht mittels eines großen und übersichtlichen Bildschirms eine komfortable Dateneingabe und Datenübersicht. Er kann auch mit Handschuhen präzise bedient werden. Das Geräte ist stoßfest und spritzwassergeschützt.

DE	08009	88874	5522	neues Tier	Pflege	Daten sichern	Daten löschen	Info	Bildschirm reinigen	Programm Ende		
					Kuhkopfl			RE g, RE g (Verband)	RE m	WLD	WL	DS
					Klauenpflege vorne				SG	STG	RSQ	SSQ
									KSG g	HS	BS	
					RE m (Verband)				Verband	Herdenschnitt	Klotz	>>
					KSG g (Verband)				CTC			>>
					Klauenpflege hinten			PH m (Verband)				
									WV 40 KW	TA	Bem	neues Tier
Tiere im Betrieb (146)												
					Ohrennummer				Stall-Nr.			
					42016				42016			
					42017				555			
					42022				42022			
					42025				42025			
					42027				42027			
					42028				42028			

Das Geräte ist stoßfest und spritzwassergeschützt.

Diese beiden Eingabevarianten ermöglichen eine Minimierung des Erfassungsaufwandes. Sie sind schnell, robust, einfach und sicher.

Nach Beendigung des Arbeitsprozesses können mit dem zugehörigen PC-Programm **„Management für die Klauengesundheit“** sofort Wiedervorstellisten und Arbeitsnachweise ausgewiesen sowie Rechnungen gestellt werden. Weiterhin erfolgt eine umfassende Auswertung nach Betrieben, Tieren, Artikeln, Erkrankungen, Behandlungen, Pflegemaßnahmen usw.

Datenerfassung mit Klaue mobil

Mit Klaue mobil werden mittels großer Schalttasten die Daten an Ort und Stelle unter Stallbedingungen erfasst.

Die Bedienung ist einfach und effizient. So ist die Eingabe einer Klauenpflege nach Eingabe der Tiernummer über die große Zifferntastatur mit zwei Klicks erledigt. Erkrankungen und Behandlungen sowie die Beurteilungen der Klauen lassen sich ebenfalls leicht mit wenigen Klicks eingeben.

In Klaue mobil ist der Arbeitsnachweis, die Wiedervorstellungsliste und die Historie aller Tiere vorhanden. Bei Vorhandensein eines geeigneten Palmdruckers sind Arbeitsnachweis und Wiedervorstellungsliste druckbar.

Die Datenauswertung erfolgt mit dem PC-Programm **„Management für die Klauengesundheit“**.

Mit diesem ist ein Datentausch in beiden Richtungen mit sämtlichen Daten möglich. Ebenso ist das Einpflegen der erfassten Daten in das Herdenmanagementprogramm **HERDE** möglich.



Datenerfassung mit Klau stationär auf dem TouchPad-PC

- Auf dem PouchPad-PC ist die grafische Erfassungsfläche mit dem Programm „Management für die Klauengesundheit“ als eine einheitliche Gesamtlösung realisiert.
- Auf dem großen Bildschirm sind alle Bedienelemente sowie auch Tieranzeigen optisch gut angeordnet. Damit ist die grafische Datenerfassung und Bedienung noch komfortabler und effizienter als über Klau mobil möglich.
- Durch die angezeigten Informationen zu den Tieren etc. wird ständig ein aktueller Überblick über den Bearbeitungsstand geboten.
- Nach Abschluss der Eingaben kann sofort die Erstellung des Arbeitsnachweises und der Rechnung sowie die Auswertung der Daten erfolgen.
- Der TouchPad-PC kann zusätzlich als ganz normaler PC genutzt werden.

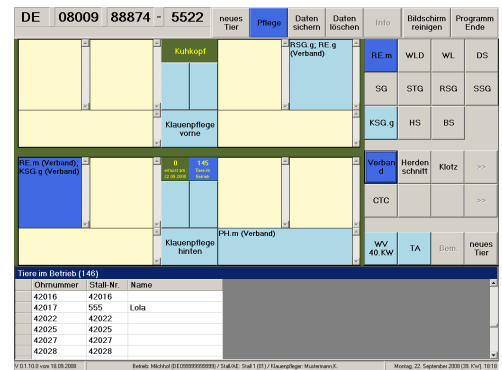

Die Datenauswertung erfolgt mit dem PC-Programm „Management für die Klauengesundheit“.

Es ermöglicht die Verwaltung aller Informationen zu:

- Betrieben
- Klauenpflegern
- Artikeln
- Medikamenten
- Tieren
- Bewertungen
- Pflegemaßnahmen
- Behandlungen
- Erkrankungen (Diagnosen)

Das System realisiert eine einheitliche Datenerfassung von Diagnosen auf Grundlage des Diagnoseschlüssels der DLG.

Die Tierdaten können sowohl manuell erfasst als auch komfortabel aus den Datenbeständen vom HIT, den Regionalstellen und dem Programm **HERDE** eingelesen und aktualisiert werden.

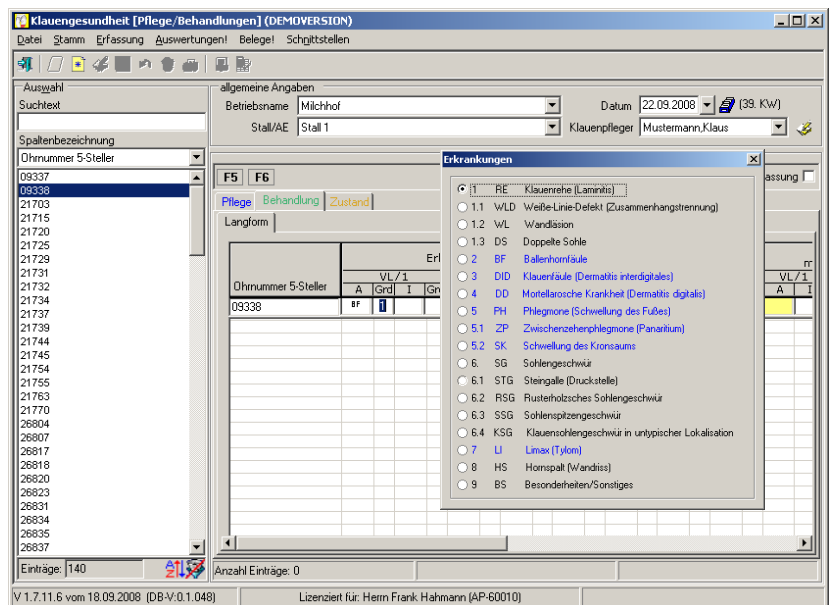

Das Programm ist mehrbetriebsfähig und erlaubt die Verwaltung aller Maßnahmen zu einem oder mehreren Klauenpflegern. Übersichtliche Auswertungen zu einem oder mehreren Betrieben können für beliebige Zeiträume erstellt werden:

- Auswertungen und Protokolle der Klauenpflege
- Auswertungen und Protokolle der Erkrankungen und Behandlungen
- Listen der Tiere zur Tierarztvorstellung, Wiedervorstellung zur nächsten Pflege oder Behandlung
- Durch die Verwaltung betriebsabhängiger Artikelpreise ist die Erstellung von Belegen zu Abrechnungsunterstützungen, Lieferscheinen, Leistungsnachweisen und Rechnungen möglich.

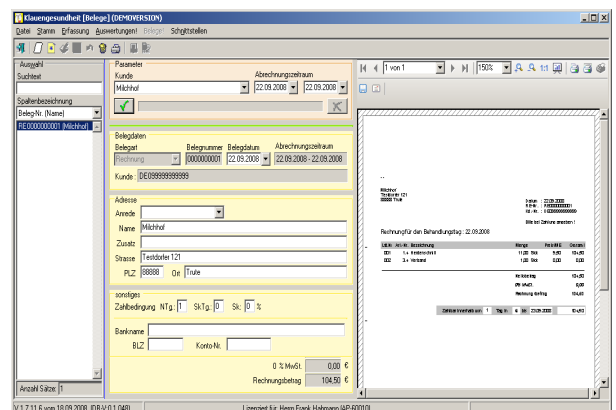

Die Erprobung von Klau stationär unter Praxisbedingungen erfolgte durch Herrn Fiedler und Herrn Schmid – siehe [Praxistests](#).